



instituto
SUMAÚMA

Quem Somos

O [Instituto Sumaúma](https://www.sumauma.org) é uma organização da sociedade civil sem fins lucrativos que atua na produção e promoção de pesquisa de impacto social.

Também apoiamos pessoas negras, indígenas e periféricas no acesso à educação de alto nível, como mestrados e doutorados em universidades públicas brasileiras.

A prestação de serviços em atividades do campo do conhecimento é uma das nossas estratégias de atuação e de sustentabilidade financeira.



[sumauma.org](https://www.sumauma.org)



[@sumauma_org](https://www.instagram.com/sumauma_org)



[@sumauma-org.bsky.social](https://bsky.app/profile/sumauma-org.bsky.social)



[@sumaumaorg](https://www.linkedin.com/company/sumaumaorg)



[@sumaumaorg](https://www.facebook.com/sumaumaorg)



[@sumauma](https://www.youtube.com/@sumauma)

Pessoas | Equipe



Taís Oliveira
Diretora Executiva



Diego Galofero
Assistente
Administrativo



Vanessa Silva
Analista de
Pesquisa



Mª Fernanda Ruas
Analista de
Comunicação

Pessoas | Rede



Serviços: somos **especialistas técnicos** e contamos com uma **rede de pesquisadores e profissionais autoridades em diversos temas**. Uma equipe é convidada a colaborar a partir da necessidade e objetivo de cada demanda.

Palestrantes: contamos com uma rede de profissionais e pesquisadores associados especialistas em diversos temas. Os diálogos são desenvolvidos de acordo com cada demanda, tornando a experiência de aprendizagem única e direcionada.

Serviços

A área tem como objetivo prestar serviços para organizações dos diversos setores, segmentos e portes.

Prestamos serviços relacionados ao campo do conhecimento como:

- ❖ Pesquisas
- ❖ Curadoria de conhecimento
- ❖ Revisão sistemática / Estado da arte
- ❖ Cursos, oficinas e palestras
- ❖ Consultorias e Assessorias
- ❖ Projetos in Company
- ❖ Relatórios
- ❖ Preparação de texto
- ❖ Organização de eventos
- ❖ Relações com a Imprensa



Pesquisas



Clique nas Imagens

Desenvolvemos pesquisas qualitativas e quantitativas, com rigor científico e foco em impacto social.



Planejamento, execução e análise da pesquisa "Quem Somos - Mapa de Talentos Negros em Tecnologia" que teve como objetivo traçar um perfil e aprofundamento de aspectos relacionados aos trabalhadores negros do campo da tecnologia.



Planejamento, execução e análise da pesquisa "Cabelos sem Limites Como Nós" mediada pela agência de relações públicas RPretas e encomendada pela **Unilever**, que teve como objetivo ser insumo para a elaboração da estratégia de lançamento da nova linha de produtos para cabelos Seda Boom.

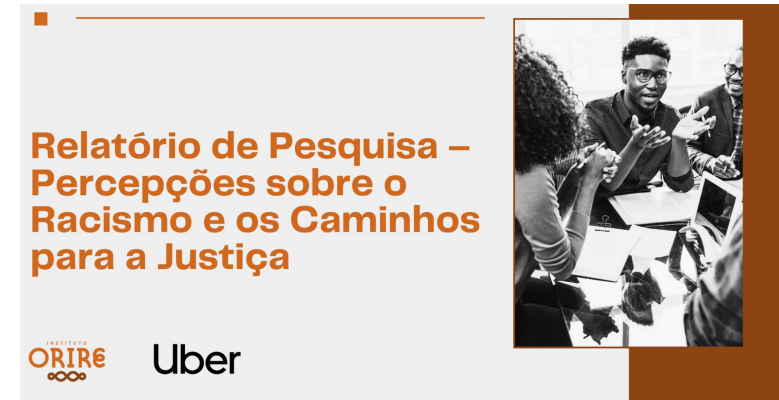

Planejamento, execução e análise da pesquisa "Percepções sobre Racismo e os Caminhos para a Justiça" mediada pelo Instituto Orire e encomendada pela **Uber**, que teve como objetivo obter insumos para a elaboração de cartilha informativa sobre o tema.

Relatórios

Elaboramos relatórios técnicos e analíticos, com sistematização de dados, resultados e recomendações orientadas à tomada de decisão e ao impacto social.

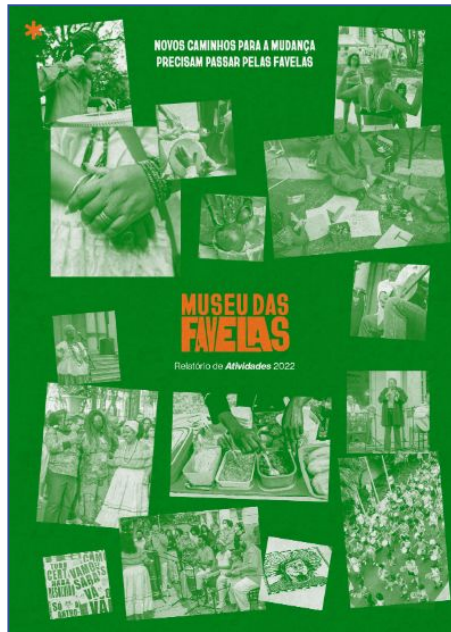

Preparação textual, revisão técnica e narrativa dos relatórios anuais do Museu das Favelas e do relatório do **Seminário de Pesquisa "Favela é o Centro"**, evento organizado pelo Centro de Referência, Pesquisa e Biblioteca (CRIA - Museu das Favelas), com foco na qualificação da escrita institucional, na organização dos conteúdos e na valorização das produções de conhecimento dos territórios.

Relatórios

HOME > NOTÍCIAS > SEMINÁRIO BONGOLA 2025 COLOCA EM DEBATE RAÇA CLIMA E A CRIAÇÃO DE FUTUROS POSSÍVEIS

Seminário Bongola 2025 coloca em debate raça, clima e a criação de futuros possíveis

Evento acontec

Escrito por:
02 de Setembro de

Rede de Referências - GERAL

Na visualização geral, o nó de destaque é Lélia Gonzalez que se localiza nas proximidades das intelectuais negras e/ou feministas, como Sueli Carneiro que também é uma das principais referências evidenciadas entre os trabalhos.

Há uma expressiva lista de referências não brasileiras, como Patricia Hill Collins, Achille Mbembe, bell hooks, Grada Kilomba, Stuart Hall, Amadou Hampâté Bâ e Oyèrônke Oyèwùmí.

As principais referências apresentam uma característica **interdisciplinar**, sobretudo no campo das ciências humanas e sociais e ciências sociais aplicadas. Há filósofos, educadores, psiquiatra, economistas, linguistas, antropólogos, comunicadores, operadores de direito, sendo que alguns figuram nos três eixos.

RELATÓRIO DE ATIVIDADES 2025

Equipe de Gestão
Julianne Nestlechner (gerente de Programas, Incidência e Campanhas), Mirella Vieira (gerente de Operações), Poka Nascimento (gerente de Comunicação e Engajamento Público) e Vanessa Correia (gerente da Captação de Recursos com Indivíduos)

Mobilização, Comunicação e Engajamento: Micou Cerqueira, Poka Nascimento e Vinícius Braga

Edição e revisão
Instituto Sumaúma

Projeto gráfico e diagramação
Brief Comunicação

Análise de tendências temáticas e bibliográficas dos trabalhos submetidos ao Programa Ancestralidades de Valorização à Pesquisa (2022, 2024), promovido pelo Itaú Cultural, bem como elaboração da relatoria do Seminário Bongola, evento dedicado a reflexões sobre raça, justiça climática e futuros possíveis.

Preparação textual, revisão técnica e narrativa do relatório anual de 2025 da Oxfam Brasil.

Cursos, oficinas e palestras

Planejamos e realizamos cursos, oficinas e palestras voltados à formação crítica e à qualificação técnica, com foco em justiça social, racial, territorial, tecnológica e climática.

Palestras em organizações, direcionadas aos funcionários e executada por pesquisadores associados à rede do Instituto Sumaúma:

- Agência ComunicAtiva;
- International School;
- Poiesis Gestão Cultural;
- Totvs;
- Cognizant;
- Nubank;
- Rio2C;
- Sesc Centro de Pesquisa e Formação.



Eu quase IA acreditando: Imagem, Imaginação e Estereótipos na era da Inteligência Artificial



Relações com a Imprensa

Atuação estratégica no relacionamento com veículos de comunicação e jornalistas, com foco em fortalecimento de imagem institucional, visibilidade qualificada e posicionamento público.

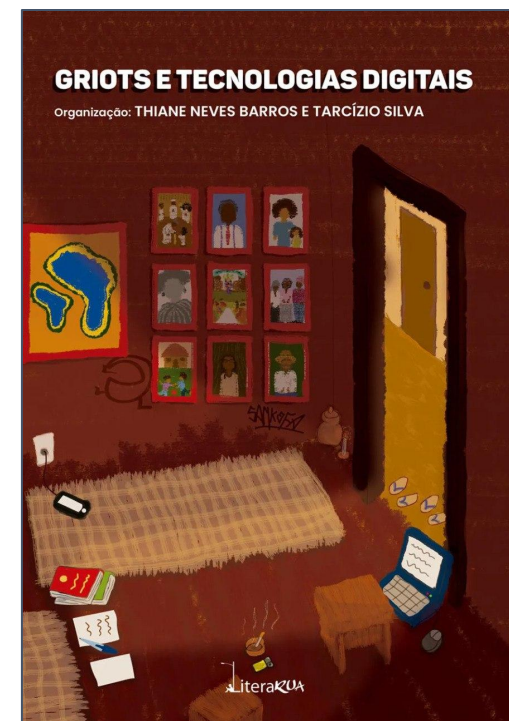
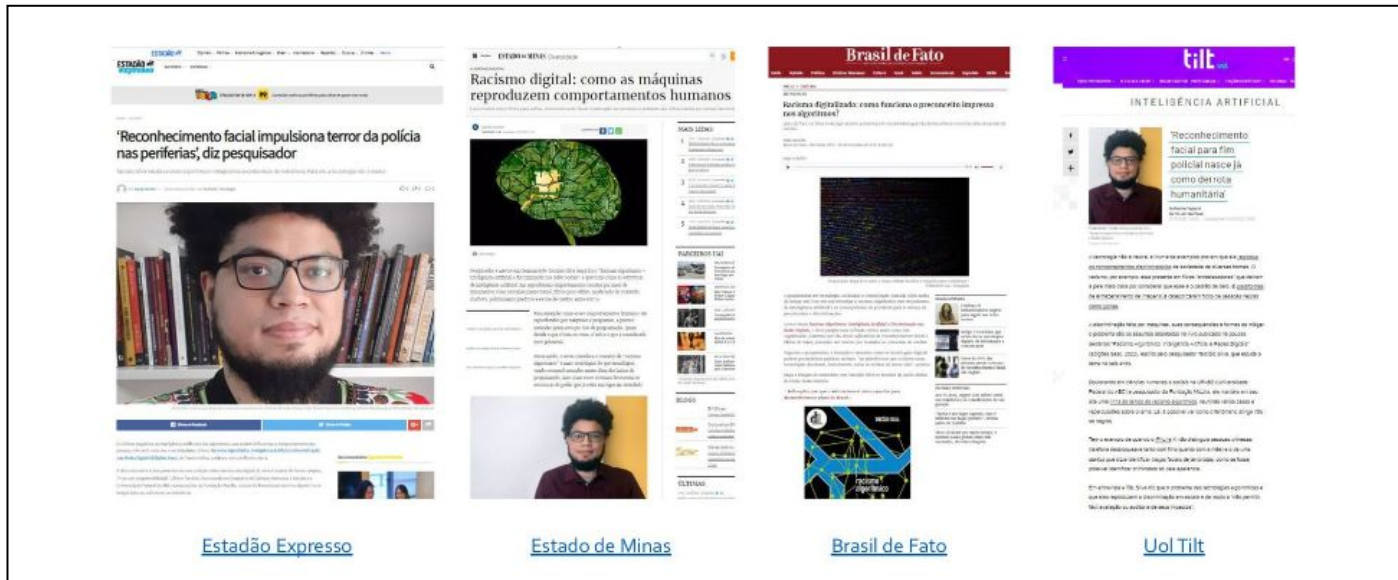

Desvelar - Justiça Racial, IA e tecnologias digitais: relações com a imprensa para lançamentos de livros e eventos, revisão e preparação de texto do livro Griots e Tecnologias Digitais, bem como planejamento e execução da comunicação para o lançamento da obra.

Cientes e Parceiros

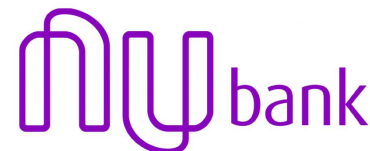
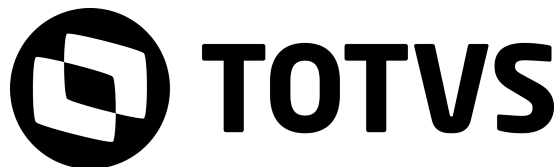



Entre em contato, elabore seu projeto ou atividade com o Instituto Sumaúma.



instituto
SUMAÚMA

Obrigada

sumauma.org
contato@sumauma.org